미래신성장동력 지식산업의 메카로 급부상한 도시

국제 일류도시, 21C 국제공연문화 패션도시

대한민국을 이끄는 인재의 산실, 미래의 주역도시

1. R&D 특구 구축 통한 신성장동력산업 육성
2. 노후 도심산업단지를 첨단복합산업단지로 조성
3. 지식창조형 경제자유도시 건설
4. 2011 세계육상선수권대회를 통한 국제도시 기반구축
5. 공연문화중심 일류도시로 육성
6. K2 비행장 이전
7. 동대구 역세권 본격 개발 추진
8. 영남권 모바일산업 클러스터 구축
9. 산업단지 교통 인프라 구축
10. 고부가가치 섬유산업의 글로벌화
11. 지하철 1호선 연장 및 3호선 조기 건설

지식경제자유 도시

대구광역시

세계가 주목하는 대구가 새로 태어납니다.

세계가 주목하는
대구가 새로 태어납니다.

R&D 특구 구축 통한 신성장동력산업 육성

획기적인 R&D 인프라 구축을 통해 지역의 기술혁신역량을 강화하고 고급인력의 역외 유출을 방지하며, 안정적인 연구개발 환경 조성으로 광역경제권과의 연계발전을 도모할 수 있습니다.

지식과 가치창출이 활발하게 이루어지는 과학기술혁신 클러스터 구축으로 두뇌산업을 비롯한 지역발전의 신성장동력산업을 집중 육성해야 합니다.

정책공약

R&D 특구 구축

- 테크노폴리스와 신설되는 국가과학산업단지에 R&D 특구를 지정해 첨단 신산업성장 분야를 집중 육성하겠습니다.
- 융합기술대학원을 설립하여 우수인재의 역외 유출을 방지하고 젊은 고급 인재의 지속적 확충시스템을 마련하겠습니다.
- 한국전자통신연구원(ETRI) 대구 분원을 테크노폴리스 내에 설립하겠습니다. 이를 통해 DGIST 등 타 연구기관과 시너지효과를 창출하고 임베디드 산업을 차세대 성장산업으로 집중 육성하겠습니다.
- IT, BT, NT 등 첨단기술이 융합된 뇌연구 거점기능을 수행할 한국뇌연구원을 유치해 두뇌산업을 차세대 성장동력산업으로 육성하겠습니다.

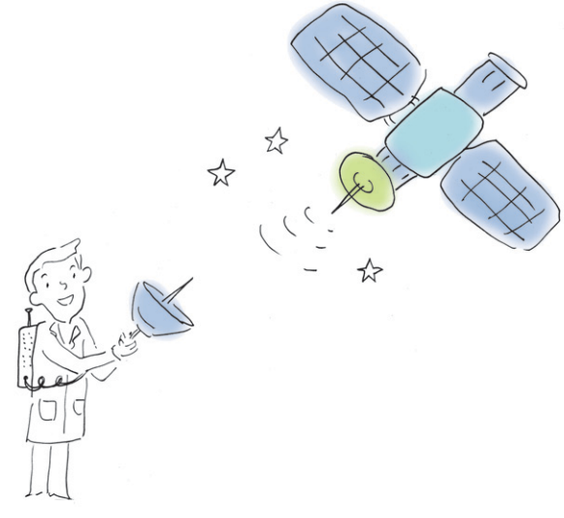

노후 도심산업단지를 첨단복합산업단지로 조성

산업화 전진기지였던 도심산업단지의 노후화로 도시발전에 심각한 장애를 가져오고 있습니다. 노후화된 도심산업단지의 체계적 재정비를 통해 경쟁력을 회복하고 지역경제를 활성화시켜야 합니다.

전국 42개 노후산업단지 중 국토해양부의 재정비방안 연구결과, 재정비 우선정비대상단지 10개 지구 선정(국토해양부)에 대구 제3산단 및 서대구산단이 포함되었으므로, 조속한 재정비와 도심 인근 산업벨트(검단-제3-염색-서대구-성서-달성산단) 구축 및 지식집약 도시형 산업단지로의 발전을 도모해야 합니다.

정책공약

첨단 IT 및 부품복합산업단지 조성

- 우수 인력 공급 및 접근성이 뛰어난 도심산단을 체계적으로 재정비하여 첨단부품, IT 및 R&D 복합산업단지로 재개발하겠습니다.
- 제3산업단지에 첨단부품산업 벤처지구 및 금형산업·R&D 집적지를, 서대구산업단지에 의료·스포츠·패션 등 서비스 복합지구를 조성하겠습니다.
- 기존 전통산업의 구조고도화를 통해 기계금속, 금형, 안경, 신소재 섬유 등을 집중 육성하고 부품소재산업 클러스터를 조성하겠습니다.

지식창조형 경제자유도시 건설

대구경제자유구역은 내륙지역에 처음 지정된 경제자유구역으로서 그 의미가 크며 전국 최하위 수준의 지역경제를 회생시킬 절호의 기회입니다.

내륙도시의 한계를 극복하고 첨단산업·교육·의료·관광 등에 중점을 둔 지식창조형 도시건설을 위해서는 지역의 경쟁력과 새로운 성장동력을 확보해야 합니다.

정책공약

선진 특화의료센터 건립, 고부가가치 서비스산업 육성

- 특화의료센터를 건립, 지역의 우수한 의료기술인 모발·성형·치과·미세 외과술 등을 집중 육성하여 이를 의료관광산업과 연계발전시켜 국내 최고의 의료도시를 구축하겠습니다.
- 고령친화의료상품 산업화지원센터, 실버웰빙단지 조성, 노인재활병원 건립 등 인구 고령화에 따른 고령친화의료산업을 적극 육성하겠습니다.
- 각종 규제가 완화되고 개방화된 교육이 이루어지는 국제교육특구를 조성하여 창조적 인재 양성, 세계 100대 대학 육성 등 교육도시로서의 중추기능을 강화하겠습니다.
- 부가가치가 높은 서비스산업 중심으로 기존 인프라를 고도화시키고 인재 투자에 중점을 두어 미래성장산업을 육성하고 고용창출을 확대하겠습니다.

2011 세계육상선수권대회를 통한 국제도시 기반구축

2011 세계육상선수권대회의 성공적인 개최를 위해 경기장 보수 및 신축, 육상 붐 조성 등 최적의 국제스포츠경기여건 조성이 필요합니다.

교통인프라 구축 및 도시환경 개선으로 도시의 품위를 한 단계 업그레이드시키는 등 도시브랜드의 가치를 제고하고 국내외 기업들의 투자유치를 확대해야 합니다.

정책공약

첨단 도시브랜드의 국제적 가치 제고

- 육상 붐 조성을 위해 육상진흥센터를 건립, 육상시설을 집적화·체계화·조직화해 경기력 강화 및 한국육상의 발전을 도모하겠습니다.
- 대회시설 주변을 깨끗하고 쾌적하게 가꿔 문화·환경 도시로서의 이미지를 제고하고, 도심 내 녹지공간을 확충·개선하여 국제 수준의 도시경관을 조성하겠습니다.
- 세계 최고 수준의 IT기술로 최상의 경기진행과 관람서비스를 제공하고 원스톱 관광정보 서비스 체계를 구축하겠습니다.
- 교통량 분산과 더불어 경기장 접근성 향상을 위해 경기장 주변의 연결도로망을 확충하겠습니다.
- 스포츠산업 R&D 기반구축 및 스포츠와 관련한 다양한 상품을 개발하겠습니다.

공연문화중심 일류도시로 육성

대구지역의 문화산업은 모바일 콘텐츠·게임·음악·캐릭터·공연산업 등 다방면에 걸쳐 꾸준한 상승세를 유지하고 있으며, 오페라 및 뮤지컬 등 공연 콘텐츠에 대한 인적, 물적 기반이 전국 최고 수준입니다. 최근 관련 인프라 건립 및 창작 활동도 활성화 추세에 있습니다.

공연에 대한 높은 수요 및 인프라를 바탕으로 대구를 공연문화의 창작 및 인력양성 기반을 갖춘 공연문화중심도시로 육성해야 합니다.

정책공약

공연산업기반 구축 및 전문인력 양성

- 기존 5대 문화도시에 대구를 공연문화도시로 추가 지정하겠습니다.
- 국립대구공연아트센터, 뮤지컬 전용극장 건립 등 공연산업 기반을 조성하겠습니다.
- 국립공연종합예술학교 및 창작스튜디오 건립 등 전문인력 양성과 창작지원시설을 구축하겠습니다.
- 게임·모바일·콘텐츠 등 문화산업 관련기업 및 지원기관을 문화산업 클러스터에 조성·집적함으로써 지역문화산업 발전을 위한 전진기지로 육성하겠습니다.
- 공연, 연극 등의 자생적 문화활동 지원 및 광장, 야외무대 등의 문화 인프라 구축을 통해 대구의 중심인 동성로를 공연문화예술의 상징거리로 조성하겠습니다.

K2 비행장 이전

도심에 전투기의 이착륙에 따른 엄청난 소음으로 시민들이 극심한 피해를 보고 있으며 도시발전의 장애가 되고 있습니다. K2비행장 이전은 동구지역은 물론 대구지역 전체 발전에도 영향을 끼칠 수 있는 사항이므로 반드시 이뤄져야 합니다.

K2비행장의 이전계획을 반드시 확정지어 기존의 기지 661만여m^2(200여 만 평)와 인근 수만 평의 땅에 기업·교육·문화가 융합된 새로운 복합단지를 조성해야 합니다.

정책공약

K2 이전

- 대구 시민의 역량을 결집하여 K2 이전 계획을 반드시 성사시키겠습니다.
- 「전투기소음피해보상법」을 제정하고, 비행고도제한구역과 군사시설보호구역의 단계적 해제를 병행 추진하겠습니다. 또한 이 과정에서 K2 군장병과 가족의 명예와 생활권을 보호하겠습니다.
- 대구의 대표적 관광자원인 팔공산의 우수한 자연환경과 연계하여 광역권 근린공원 및 레포츠 테마파크를 조성하겠습니다.

동대구 역세권 본격 개발 추진

동대구역은 공항·KTX·지하철·시외버스정류장 등을 갖춘 대구 교통의 중심지임에도 그동안 체계적 개발이 동시에 이뤄지지 않아 선진도시 환경을 유지하지 못하고 있는 실정입니다.

동대구역 이용객이 늘어날 것에 대비하여 주변지역 교통정체나 슬럼화 방지를 위해 향후 동대구 역세권의 개발이 필요합니다.

정책공약

동대구역사 단지 본격 개발

- 종합환승센터 건립, 통합역사 건설, 복합상업시설 유치 등 입체복합적 동대구역지구 본격 개발로 대구시 경제 활성화 및 시민편익을 극대화하겠습니다.
- 국내외 기업유치 및 국제적인 복합업무단지 조성, 주변 교통서비스 개선 등을 통해 랜드마크가 되는 역세권으로 개발하여 국제적 도시의 이미지를 제고하겠습니다.

영남권 모바일산업 클러스터 구축

모바일의 핵심 제품인 휴대폰은 반도체·자동차 등과 함께 우리나라 3대 수출품목이며, 세계 모바일산업 시장 규모는 지속적으로 성장·확대되고 있습니다.

연구개발단지와 우수한 인력·인프라를 이용하고, 여기에 인근지역의 생산기반까지 연계한 시너지 효과를 창출한다면 대구는 세계모바일산업을 선도하는 중심지로 도약할 수 있습니다.

정책공약

모바일산업 클러스터 구축

- 영남권 모바일특구를 지정하여 대구(칠곡, 성서), 경북(구미, 경산), 경남(마산, 창원)을 잇는 모바일산업 클러스터를 구축하여 세계모바일산업을 선도하겠습니다.
- 모바일 산업의 지속적인 경쟁력 강화를 위해 우수한 정주여건과 맞춤형 산업용지 조성, 모바일산업 지원 인프라 신규 구축을 위한 모바일타운을 조성하겠습니다.
- 모바일산업의 전 분야를 아우르는 정책개발과 지원인프라 통합, 네트워크 구축, 지원기관을 통합·조정할 수 있는 모바일산업진흥원을 설립하겠습니다.
- 모바일부품소재개발 지원센터 설립, 글로벌 모바일부품 기업단지 조성 등을 통해 모바일 부품 기업을 체계적으로 지원·육성하겠습니다.

산업단지 교통 인프라 구축

테크노폴리스·국가과학산업단지·달성·성서 등 주요 산업단지의 교통수요에 대처하고 산업물동량의 원활한 수송을 위해 교통시설 확충이 필요합니다. 산업단지 내·외 인근지역 및 배후지역의 상호기능을 지원하고 도심과 주변 광역도로와의 접근성 향상을 위해 산업단지의 교통 인프라 구축이 시급합니다.

정책공약

교통인프라 구축

- 테크노폴리스의 접근성 향상을 위한 진입도로의 조속한 건설로 유발교통수요 및 산업물동량 수송에 대처하고 단지를 활성화하겠습니다.
- 국가과학산업단지, 달성, 성서, 테크노폴리스 등 주요 산업단지의 교통량 해소 및 원활한 산업물동량 수송, 국도 5호선의 정체 해소를 위해 낙동강변 국도를 조기 건설하겠습니다.
- 대구~구미~마산으로 이어지는 영남권 모바일산업 클러스터 조성에 따른 접근성 향상과 물류비용 절감을 위해 대구~구미간 연결도로를 건설하겠습니다.

고부가가치 섬유산업의 글로벌화

대구는 우리나라 섬유 중심도시로 세계적인 위상을 확보하고 있으나 섬유시장의 급격한 환경변화로 침체에서 벗어나지 못하고 있습니다.

섬유산업의 재도약을 위해 구조고도화와 R&D의 지속적인 투자로 섬유산업의 육성기반 확대가 절실하며, 세계적인 동향 및 추세에 맞춰 미래형 섬유산업 소재 개발과 트렌드 개발을 위한 기반조성이 필요합니다.

지역특화산업인 섬유산업의 국제화를 이루기 위해서는 2011년 세계육상선수권대회 등 국제대회의 유치를 계기로 글로벌 마케팅 · 관광여건조성 등을 위한 지원이 신속히 이뤄져야합니다.

정책공약

섬유산업 육성

- 하이테크 섬유소재 및 산업용 섬유개발 육성을 통해 섬유패션산업을 고부가가치화 하겠습니다.
- 고도화된 패션 · 어패럴 위주의 아시아폴리스를 조성하는 한편 주거 · 상업 · 산업지원시설 등이 집적화된 복합산업단지로 연계 개발하겠습니다. 산업 및 상업용지 활성화를 위한 선도산업을 적극 유치하겠습니다.
- 밀착형 마케팅 지원, 섬유패션 브랜드 전시, 체험, 공연, 비즈니스 등을 아우르는 섬유비즈니스센터를 건립하겠습니다.
- 고부가가치 제품인 스마트 스포츠 의류를 전략적으로 육성하기 위해 R&D, 생산, 마케팅까지 연결되는 선진 스포츠연구센터를 건립하겠습니다.

지하철 1호선 연장 및 3호선 조기 건설

인접도시와의 유기적인 협력 부족으로 교통체계의 기능분담이 체계적으로 이뤄지지 않고있습니다. 산업단지 조성 등으로 교통수요가 지속적으로 증가하는 상황에서 대중교통의 확실한 체계 구축이 필요합니다.

도시철도 3호선 조기 건설로 지하철 1, 2호선과의 환승체계를 구축하고 교통혼잡비용 절감 및 도시경쟁력을 강화해야 합니다.

정책공약

교통체계 구축을 통한 도시경쟁력 강화

- 지하철 1호선을 서쪽 대곡~현풍 테크노폴리스까지 연장하여 물류비용 증가와 교통 불편을 해소하고 지역균형발전을 도모하겠습니다.
- 도시철도 3호선의 조기 건설로 도심접근성을 높임과 동시에 1, 2호선과의 연계를 통해 대중교통 편의 증진과 주변의 역세권을 개발해 상업 · 문화 등을 발전시키겠습니다.

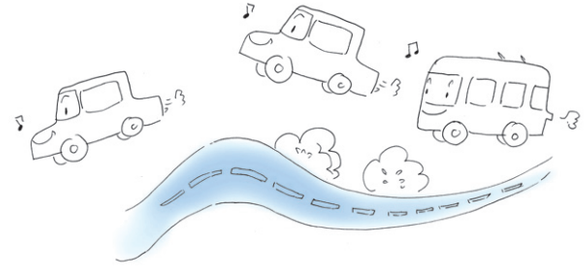

대구구·군별 핵심추진 정책공약

